Schnitt F - F

M 1 : 50

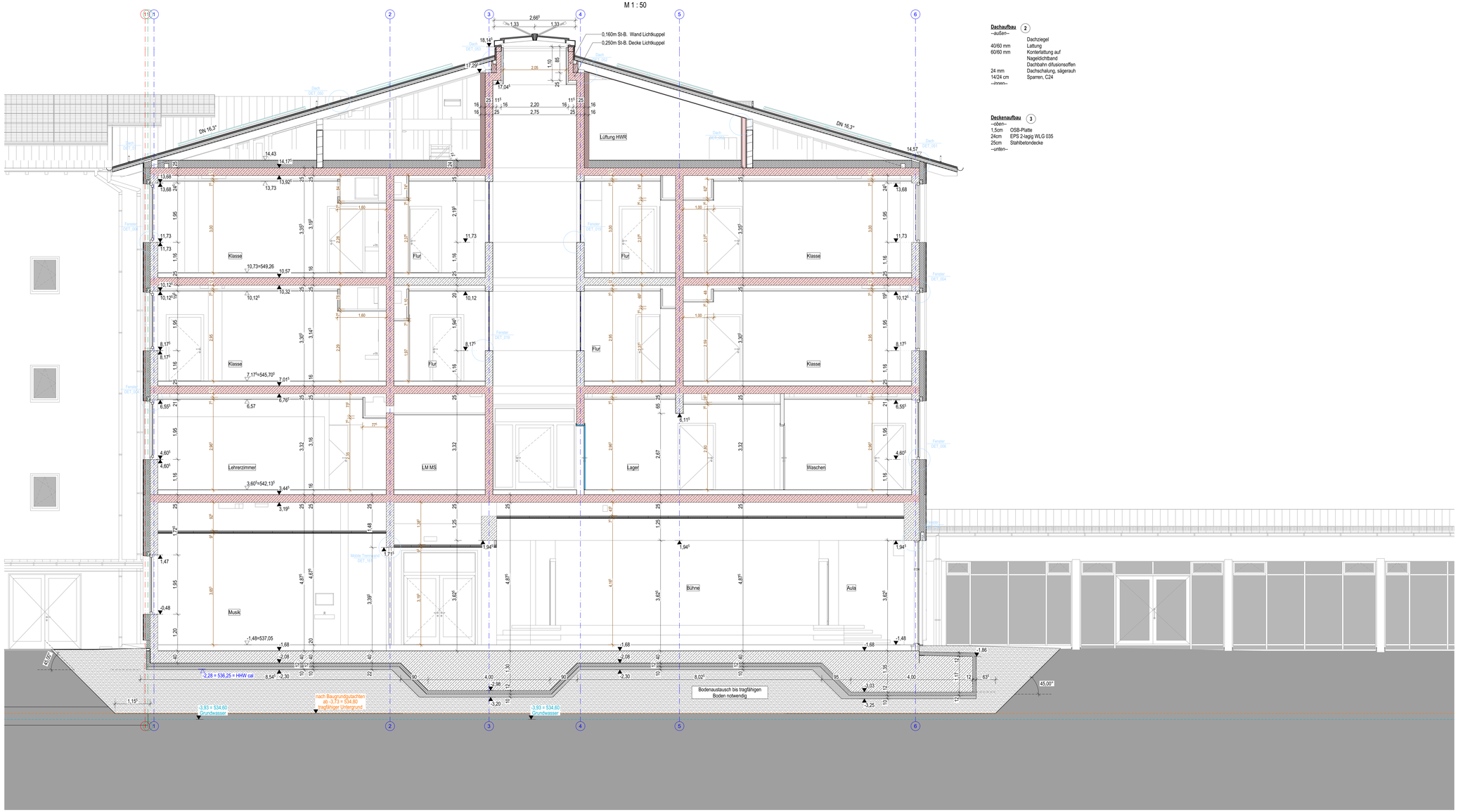

Dachaufbau (2)
--außen--

	Dachziegel
40/60 mm	Lattung
60/60 mm	Konterlattung auf Nagelsichtband Dachbahn diffusionsoffen
24 mm	Dachschalung, sägerauh
14/24 cm	Sparren, C24

--innen--

Deckenaufbau (3)
--oben--

1,5cm	OSB-Platte
24cm	EPS 2-lagig WLG 035
25cm	Stahlbetondecke

--unten--

ZEICHENERKLÄRUNG UND HINWEISE

OK	Oberkante	BP	Bodenplatte	DA	Dachausteig	RL	Rolladen
UK	Unterkante	RR	Regenrohr	DFF	Dachfenster	RS	Raffstore
VK	Vorderkante	⌶	Bodenablauf	AD	Abgehängte Decke	GW	Gurtwickler
FB	Fertigfußboden	RÖ	Reinigungsöffnung		Feuerlöscher	M	Motor Raffstore
RB	Rohfußboden	DE	Dehnfuge	FM	Feuermelder	E	Elektro
FD	Fertigdecke	AFB	Arbeitsfugenband	H	Wandhydrant	E-RL	Elektro- Rolladen
RD	Rohdecke	DFB	Dehnfugenband	RWA	Rauch-/ Wärmeabzug	E-RS	Elektro- Raffstore
BRH	Brüstungshöhe	ZE	Zementestrich	NA	Notausgang- Ausstieg	H	Heizung
UZ	Unterzug	NAT	Naturstein	RH	Raumhoch	L	Lüftung
ÜZ	Überzug	KST	Kunststein	GA	Glasausschnitt Tür	S	Sanitär
STB	Stahlbeton	F	Fliesen	OL	Oberlicht	HZ	Handtuchheizkörper
SB	Sichtbeton	NV	Nadelvlies	GK	Gipskarton	HKN	Heizkörpernische
RA	Ringanker	L	Linoleum	MA	Maueranschlussschiene		

OK Fertigfußboden		Beton unbewehrt	BD Bodendurchbruch
UK Fertigdecke		Stahlbeton nach Statik	WD Wanddurchbruch
OK Rohdecke		WU- Beton	DD Deckendurchbruch
UK Rohdecke		Fertigteil- Elemente	WS Wandschlitz
Rohboden = Fertigfußboden		Ziegelmauerwerk	FD Fundamentdurchbruch
Rohdecke = Fertigdecke		Wärmedämmung	BS Bodenschlitz
a Änderungshinweis, Index		Trockenbau- Wand	BA Bodenaussparung
		F90-A Brandwand REI 90-M [rb]	WA Wandaussparung
101 Raumnummer		F90-A Brandwandersatz REI 90-M [wmb]	KBB Kernbohrbereich
Wohnen Raumbezeichnung		F90 feuerbeständig (R)EI 90 [wmb]	KB D Kernbohrung Decke
10,95 m² Fläche des Raumes		F30 feuerhemmend (R)EI 30	

± 0,00 = OK FFB EG = 538,53 m üNN

Sämtliche Maße sind vom Auftragnehmer eigenverantwortlich zu prüfen! Unstimmigkeiten sind der Bauleitung und dem Planer sofort zu melden und mit diesem abzuklären! Pläne sind zur Maßentnahme nur bedingt geeignet! Sämtliche Höhenmaße für Türen und Fenster beziehen sich auf OK - Rohboden.
Alle Innentürenmaße beziehen sich auf FFB des jeweiligen Bauteiles.

Alle gesonderten Detail-, Schlitz-, Aussparungs- und Statikpläne sind Bestandteil des Werkplanes.

AUSSPARUNGSPLÄNE SIND DURCH ELT- UND HLS-FACHFIRMEN ZU ERSTELLEN UND BEI DER AUSFÜHRUNG ZU BEACHTEN!

Index	Datum	gez.	Änderungen
b	06.02.26	SO/NH	komplettes Gebäude 20cm nach Osten verschoben,
a	16.10.25	SO	komplettes Gebäude 9cm nach Osten verschoben, Kornuwand in Fertigteil geändert; Anpassung Dämmung unter BP; Detailverweise
0	13.05.25	SO	Nullstand

AUSFÜHRUNGSPLAN 18050

Bauvorhaben
Teilabbruch, Umbau, Sanierung und Erweiterung der Grund- und Mittelschule Grassau
Birkenweg 12, Grassau
Fl.Nr.:74 Gemarkung Grassau

Planinhalt
Schnitt F-F M 1:50

± 0,00 = OK FFB EG = 538,53 m üNN

Projektübersicht

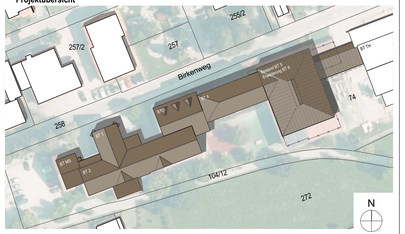

Auftraggeber
Markt Grassau
Marktstraße 1
Grassau

Plannummer und Index **SGR_L5_ARC_E802b Schnitt F-F**

Planersteller	Datum	Pfad
SO	06.02.2026	18050 _Schule_Grassau_Erweiterung_neu